

PODÉLNÝ ŘEZ Q4, Q4'

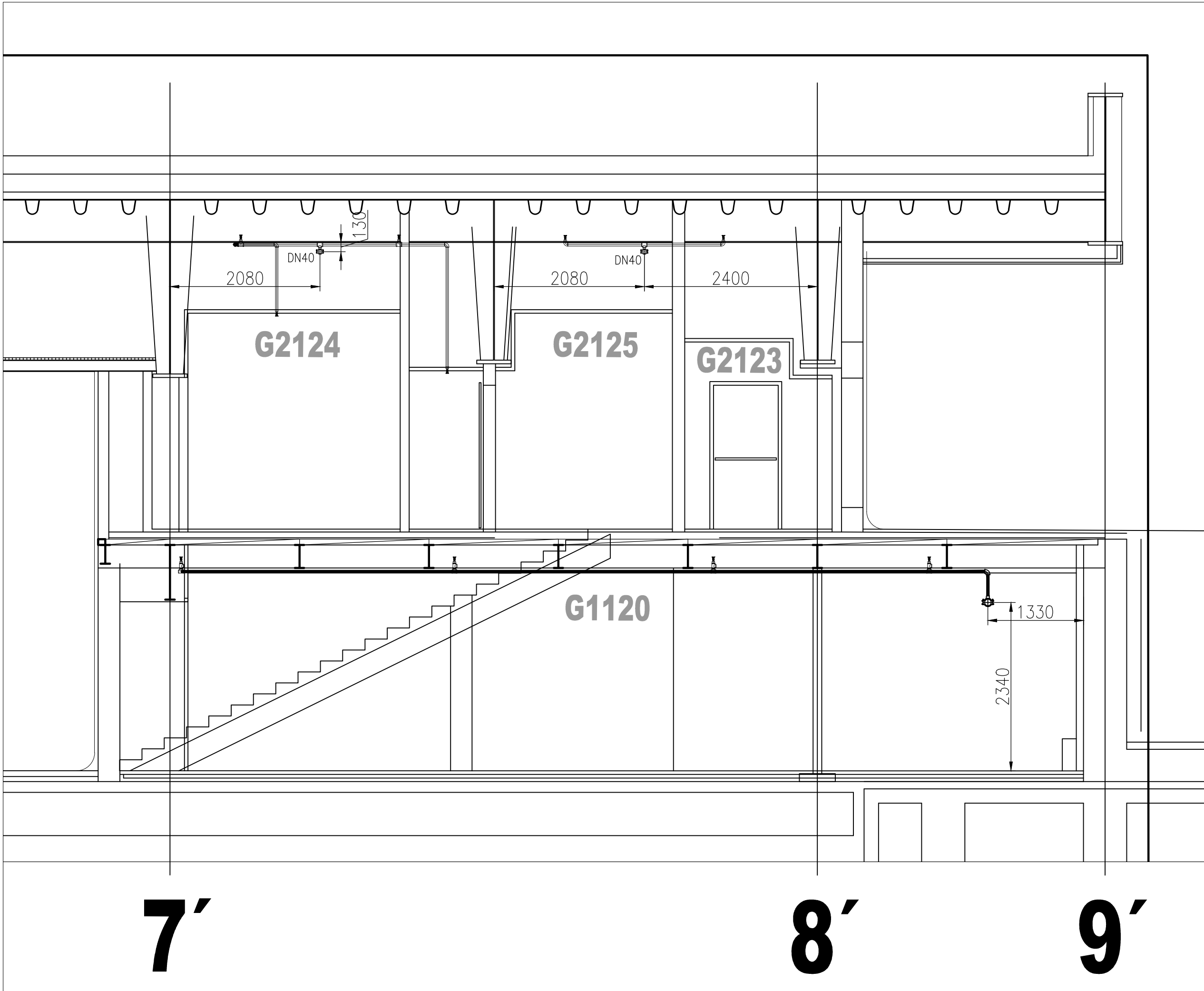

PODÉLNÝ ŘEZ Q3, Q3'

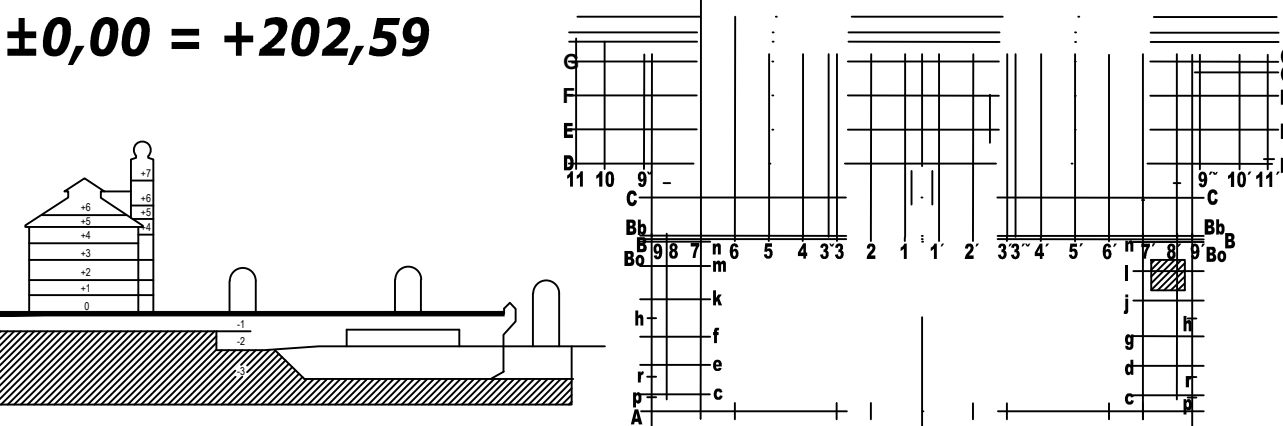
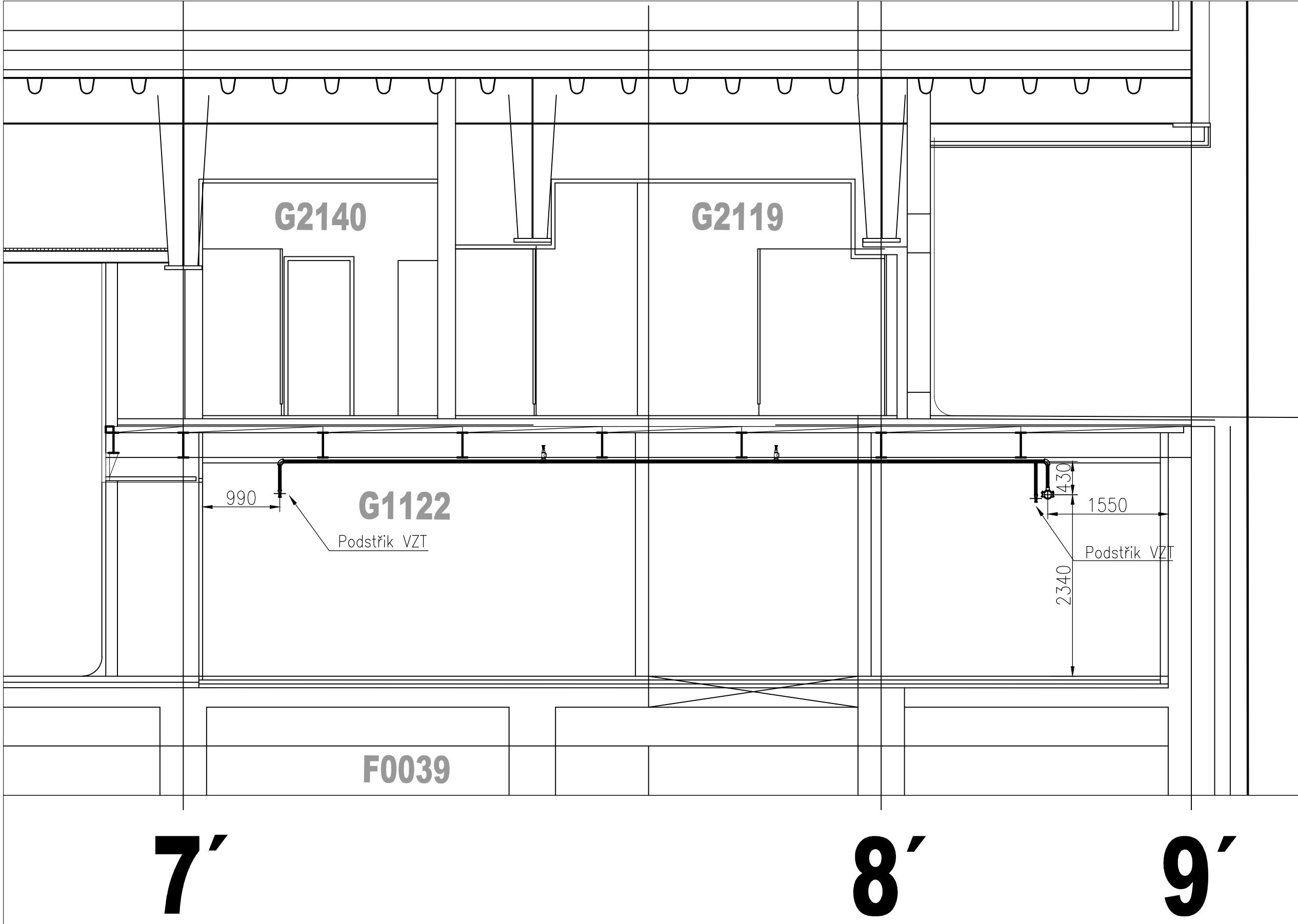

DOKUMENTACE SKUTEČNÉHO PROVEDENÍ STAVBY

Investor: Grandi Stazioni Česká republika, s.r.o. Žitná 1578/52 Praha 2 120 00 GrandiStazioni ČESKÁ REPUBLIKA		Objednatel: METROSTAV a.s., Divize 9 Jablonského 2/640 Praha 7 170 00 METROSTAV		Souprava č.:
Místo stavby: Wilsonova 80, 120 00 Praha 2		katastrální území: Nové Město - obvod Praha 1 Vinohrady - obvod Praha 2		
METROPROJEKT Praha a.s.		ING. ARCH. PATRIK KOTAS ATELIER DESIGNU A ARCHITEKTURY		
Generální projektant: METROPROJEKT Praha a.s. Nám. I. P. Pavlova 2/1786, 120 00 Praha 2 Generální ředitel: Ing. Jiří Pokorný tel: +420 296 154 105, metroprojekt@metroprojekt.cz		Ing. arch. Patrik KOTAS Atelier designu a architektury Janáčkovo nábřeží 5, 150 00 Praha 5 tel/fax: +420 224 942 588, atelier@patrikkotas.com		
Hlavní inženýr zakázky: Ing. Libor Martinek		Hlavní technolog zakázky: Ing. Věra Langmaierová		Hlavní architekt zakázky: Ing. arch. Patrik Kotas
Odpovědný projektant stavby: Roman Voráč		Odpovědný statik: Ing. Jaroslav Kácovský		Odpovědný architekt projektu: Ing.arch. Jaroslav Smola
Stupeň: DSPS		Název a účel díla: REKONSTRUKCE ŽST. PRAHA HLAVNÍ NÁDRAŽÍ ETAPA 0-3 NOVÁ ODBAVOVACÍ HALA, SUTERÉN FANTOVY BUDOVY		
Zpracovatelský útvar: METROSTAV a.s., Divize 9 Jablonského 2/640 Praha 7 170 00 tel.: +420 284 002 111		Název části díla – SOD: Technika prostředí NOH Stavební objekt: Podobjekt: 29 Stabílní hasicí zařízení (SHZ)		Část: DŘ: Poloha:
Kontroloval: Ing. Šárka Růžicková		Podpis: Název přílohy: PŘÍČNÝ ŘEZ PODÉLNÝ DÍLČÍ Q3-Q3',Q4-Q4'		Změna: -
Vypracoval: Michal Klodner		Podpis:		Číslo příl: 17
Skart. znak: Formát: 8 x A4		Datum: 8/2012 Měřítko: 1:50		